Ablaufschema zur Dokumentation einer nachvollziehbaren Entscheidung über Nachberechnungsmöglichkeiten nach des Urteilen des Bundessozialgerichts vom 08.09.2009 – B 1 KR 11/09 R und vom 17.12.2009 – B 3 KR 12/08 R (vgl. Das Krankenhaus 7/2010 Seite 665 f)

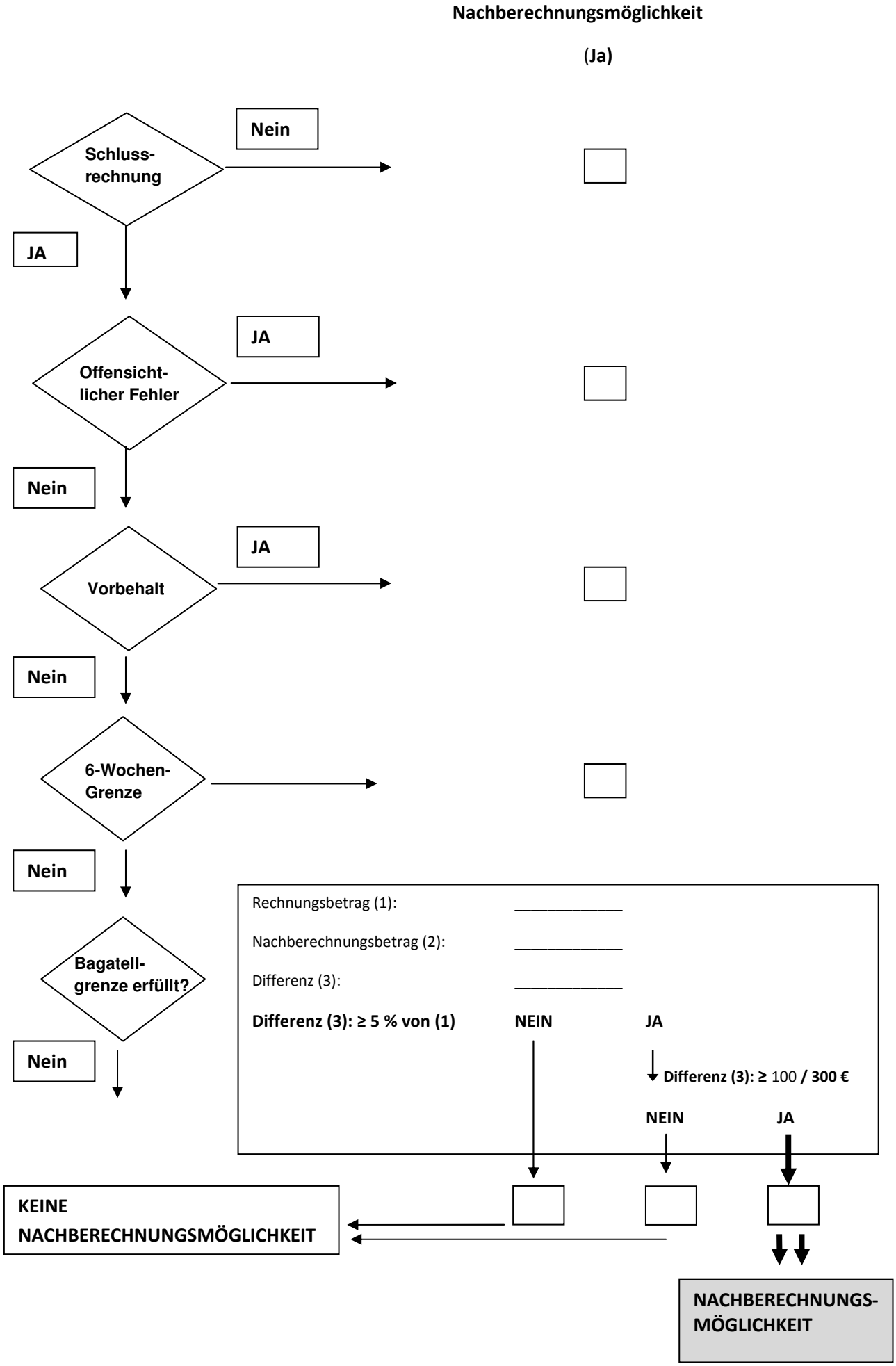

Stand: 01.07.2010

©: RA Wolfgang Leber